





PORTOFOLIO

Shinju Japanese Language School

スラバヤ真珠日本語学校

Lembaga pendidikan bahasa dan budaya Jepang di Surabaya sejak 1991 — kursus reguler & privat, persiapan JLPT, serta pendampingan studi dan kerja ke Jepang.

ALAMAT

Jl. Bratang Gede 3B No. 16
Surabaya, Jawa Timur

WHATSAPP & TELEPON

WA 0878-4393-4765
(031) 504 4809
0822-2988-1565 · 0819-3888-8175

EMAIL & WEBSITE

shinjusurabaya@gmail.com
www.shinjusby.com

PESAN DIREKTUR · MESSAGE FROM THE DIRECTOR

挨拶

Connecting Education, Culture, and Global Opportunities



Dra. Endang Poerbowati, M.Pd.

Direktur | Director
PT. Shinju Mutiara Jaya

35+
tahun sebagai pendidik
years as an educator



Setsumeikai · Grand Mirama Surabaya, 22 Agustus 2023



Mengajar di kelas Shinju

BAHASA INDONESIA

Pendidikan bahasa bukan sekadar mempelajari kata dan tata bahasa, tetapi juga membuka wawasan, memahami budaya, dan menciptakan kesempatan menuju masa depan yang lebih luas.

Berbekal pengalaman akademis di Tokyo University of Foreign Studies, Jepang, dan Universitas Negeri Surabaya, serta pengalaman lebih dari 35 tahun sebagai pendidik yang masih aktif hingga saat ini, saya percaya bahwa pembelajaran terbaik adalah pembelajaran yang menghubungkan pengetahuan dengan pengalaman nyata.

Melalui Shinju Japanese Language School dan Shinju Tour & Travel, kami berkomitmen menghadirkan pendidikan bahasa dan budaya Jepang, serta pengalaman perjalanan edukatif ke Jepang.

Kami ingin Shinju menjadi mitra terpercaya bagi sekolah, universitas, perusahaan, dan masyarakat dalam mengembangkan kompetensi, memperluas wawasan, serta membuka peluang global.

> ***Karena belajar bahasa adalah langkah awal untuk mengenal dunia, dan mengalami budaya secara langsung adalah cara terbaik untuk memahaminya.***

ENGLISH

Learning a language is more than mastering words and grammar. It is about broadening perspectives, understanding cultures, and creating opportunities for a better future.

With an academic background from Tokyo University of Foreign Studies, Japan, and Universitas Negeri Surabaya, along with my ongoing experience as an educator for over 35 years, I believe that meaningful learning connects knowledge with real-life experiences.

Through Shinju Japanese Language School and Shinju Tour & Travel, we are committed to providing Japanese language and cultural education, as well as educational travel experiences to Japan.

Our vision is to become a trusted partner for schools, universities, companies, and communities in developing skills, broadening perspectives, and creating global opportunities.

> ***Because learning a language is the first step toward discovering the world, while experiencing its culture is the best way to understand it.***

TENTANG KAMI

Latar Belakang

沿革

SHINJU merupakan pusat lembaga pendidikan bahasa dan budaya Jepang yang mulai dirintis sejak 1 Juli 1991 di Surabaya. Hingga kini, Shinju telah meluluskan banyak siswa yang melanjutkan studi di Jepang dan bekerja di berbagai perusahaan Jepang, baik di Indonesia maupun di Jepang.

1991
Mulai dirintis di Surabaya

JLPT
Target kelulusan ujian internasional

B
Terakreditasi BAN PAUD dan PNF

VISI
ビジョン

Menjadi lembaga pendidikan bahasa dan budaya Jepang yang unggul di tingkat nasional maupun internasional, memiliki kepedulian sosial, serta menghasilkan lulusan yang berkualitas secara akademik.

MISI
ミッション

Menyelenggarakan pendidikan yang berkualitas dan kompetitif dengan membekali siswa keterampilan berbahasa Jepang, serta memberikan motivasi berwawasan global agar siap bersaing di dunia kerja.

TUJUAN
目標

Menghasilkan lulusan yang memiliki kemampuan berbahasa Jepang (membaca, menulis, berbicara) setara dengan tingkatan Nihongo Nōryoku Shiken (JLPT) yang diselenggarakan oleh The Japan Foundation.








KEUNGGULAN

Mengapa Memilih Shinju?

強み

01

Target Lulus JLPT

Mencetak siswa berkualitas dengan target lulus ujian internasional JLPT, serta mampu menguasai bahasa Jepang dengan baik dan benar.

02

Alumni Siap Kerja

Lulusan Shinju mampu bersaing di dunia kerja, terbukti dari banyaknya alumni yang diterima di perusahaan di Indonesia maupun di Jepang.

03

Pengajar Profesional

Pengajar profesional dan berpengalaman, dengan keahlian di bidang bahasa dan budaya Jepang.

04

Akses ke Jepang

Menyediakan akses studi lanjut, homestay, maupun magang kerja ke Jepang.

05

Kurikulum Internasional

Pembelajaran dengan kurikulum berstandar internasional dari The Japan Foundation.

06

Pengalaman Memberangkatkan

Telah beberapa kali memberangkatkan siswa studi lanjut ke Jepang, baik melalui seleksi beasiswa maupun biaya mandiri.

07

Kelas Akselerasi

Siswa dengan kemampuan di atas rata-rata dapat mengikuti program akselerasi, sehingga lebih hemat biaya, waktu, dan tenaga.

08

Program Budaya Jepang

Pengembangan kegiatan budaya: tari, origami, chanoyu, ikebana, nihon ryōri, dan shodō, sebagai wawasan tambahan tentang Jepang.

09

Native Speaker

Pengajar native speaker yang ahli di bidang pengajaran bahasa Jepang.

FASILITAS

Sarana & Prasarana

施設

a. Suasana kelas yang representatif, bersih, dan nyaman; seluruh ruangan ber-AC.

b. Ruang audio sebagai media listening, agar pembelajaran lebih mudah dan menyenangkan.

c. Fasilitas internet dan Wi-Fi hotspot gratis.

d. Perpustakaan dengan buku-buku asli dari Jepang, untuk bahasa Jepang tingkat dasar hingga lanjutan.

e. Musala dan tempat parkir yang memadai.

f. Lokasi strategis di tengah kota, dekat Terminal Bratang, beberapa universitas ternama, dan fasilitas umum lainnya.



Gedung Shinju · Jl. Bratang Gede 3B No. 16, Surabaya

RUANG KELAS



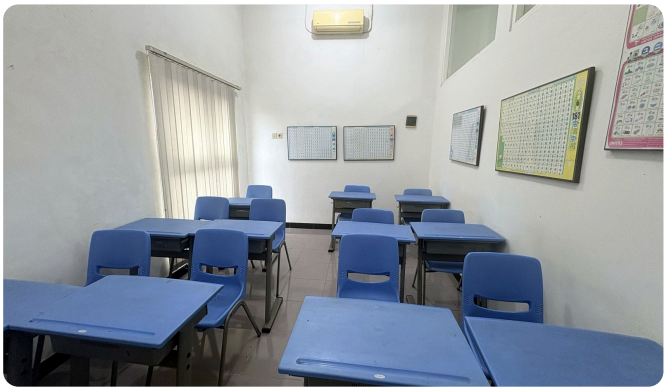

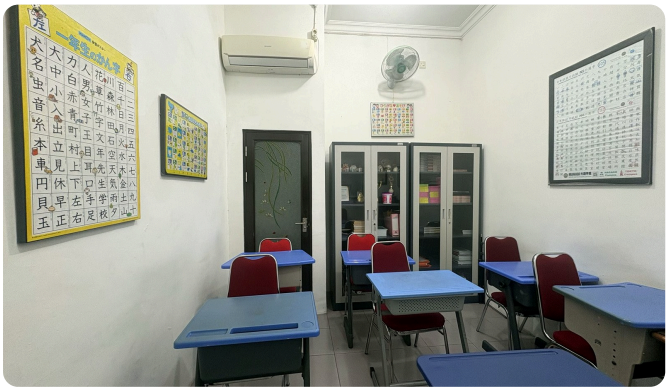

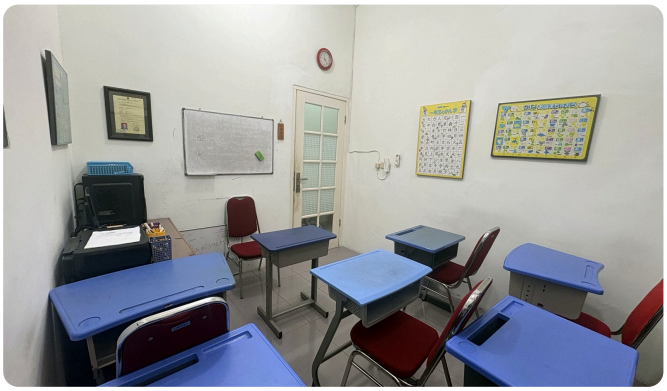

PROGRAM KURSUS

Program Kursus Shinju

プログラム

Shinju Japanese Language School merupakan lembaga pendidikan bahasa dan budaya Jepang yang memberikan pelayanan secara profesional, untuk pemula hingga tingkat lanjut.

KELAS REGULER

01

Kelas Reguler Umum

N5 – N2 · Maks. 18 siswa · 2× seminggu

Setiap pertemuan 1,5 jam. Biaya dihitung per siswa untuk setiap periode 3 bulan.

02

Kelas Reguler Khusus

N5 – N2 · Min. 6 siswa · 2× seminggu

Kelas khusus untuk instansi atau perusahaan, dijadwalkan sesuai kebutuhan peserta.

DASAR I	**N5 · Shokyū 1** 初級 1 1,5 jam / pertemuan · estimasi lama belajar 9 bulan
DASAR II	**N4 · Shokyū 2** 初級 2 1,5 jam / pertemuan · estimasi lama belajar 9 bulan
MENENGAH	**N3 · Chūkyū** 中級 1,5 jam / pertemuan · estimasi lama belajar 9 bulan

KELAS PRIVAT

01

Kelas N5 – N1

Untuk peserta yang baru mulai maupun yang sudah pernah belajar bahasa Jepang.

02

Kelas Khusus Orang Jepang

Untuk warga Jepang yang ingin belajar bahasa Indonesia.

03

N2 & N1 bersama Native Speaker

Belajar langsung bersama pengajar asli Jepang.

LEGALITAS

Legalitas Lembaga

認可

Legalitas pendidikan menjadi dasar kami dalam melaksanakan layanan. Seluruh perizinan Shinju Japanese Language School terdaftar resmi dan dapat diverifikasi.

AKTA PENDIRIAN	**PT. Shinju Mutiara Jaya** Akta No. 1 tanggal 3 Juni 2024
KBLI	**85440** Satuan Pendidikan Kerja Sama Pendidikan Nonformal
IZIN OPERASIONAL	**No. 188/16153/436.7.1/2022** Dinas Pendidikan Kota Surabaya
IZIN DOMISILI	**No. 500.1/33/436.9.31.4/2024** Kelurahan Ngagelrejo, Kecamatan Wonokromo
NPSN	**K0560247** Nomor Pokok Sekolah Nasional
AKREDITASI	**B (Terakreditasi)** BAN PAUD dan PNF
NPWP	**03.179.177.5-609.000** NPWP16: 0031 7917 7560 9000

B
Terakreditasi BAN PAUD dan PNF

K0560247
Nomor Pokok Sekolah Nasional

2022
Izin operasional diterbitkan

DOKUMEN LEGALITAS

Akta Pendirian

証明書



KEPUTUSAN MENTERI HUKUM DAN HAK ASASI MANUSIA REPUBLIK INDONESIA
NOMOR AHU-0041262.AH.01.01.TAHUN 2024
TENTANG
PENGESAHAN PENDIRIAN BADAN HUKUM PERSEROAN TERBATAS
PT SHINJU MUTIARA JAYA

Menimbang : a Bahwa berdasarkan Permohonan Notaris RIZKY AYU NATARIA EL CHIDTIAN S.H., M.KN., sesuai salinan Akta Nomor 1 Tanggal 03 Juni 2024 yang dibuat oleh RIZKY AYU NATARIA EL CHIDTIAN S.H., M.KN. tentang Pendirian Badan Hukum PT SHINJU MUTIARA JAYA tanggal 06 Juni 2024 dengan Nomor Pendaftaran AHU-0024060635101379 telah sesuai dengan persyaratan pengesahan Pendirian Badan Hukum Perseroan;

b Bahwa berdasarkan pertimbangan sebagaimana dimaksud dalam huruf a, perlu menetapkan keputusan Menteri Hukum dan Hak Asasi Manusia tentang Pengesahan Pendirian Badan Hukum PT SHINJU MUTIARA JAYA.

MEMUTUSKAN:

Menetapkan :
KESATU : Mengesahkan pendirian badan hukum - PT SHINJU MUTIARA JAYA - yang berkedudukan di KOTA SURABAYA karena telah sesuai dengan Data Format Isian Pendirian yang disimpan di dalam database Sistem Administrasi Badan Hukum sebagaimana salinan Akta Nomor 1 Tanggal 03 Juni 2024 yang dibuat oleh RIZKY AYU NATARIA EL CHIDTIAN S.H., M.KN., yang berkedudukan di KOTA SURABAYA.
KEDUA : Modal dasar, modal yang ditempatkan dan modal disetor sebagaimana yang tercantum dalam akta yang disebut pada poin PERTAMA.
KETIGA : Jenis Perseroan SWASTA NASIONAL.
KEEMPAT : Susunan Pemegang Saham, Dewan Komisaris dan Direksi *Terlampir*.
KELIMA : Keputusan ini berlaku sejak tanggal ditetapkan.
Apabila ternyata dikemudian hari terdapat kekeliruan maka akan diperbaiki sebagaimana mestinya dan/atau apabila terjadi kesalahan, keputusan ini akan dibatalkan atau dicabut.

Ditetapkan di Jakarta, Tanggal 07 Juni 2024.

a.n. MENTERI HUKUM DAN HAK ASASI MANUSIA
REPUBLIK INDONESIA
DIREKTUR JENDERAL ADMINISTRASI HUKUM UMUM,

Cahyo Rahadian Muzhar, S.H., LLM.
19690918 199403 1 001

DICETAK PADA TANGGAL 07 Juni 2024
DAFTAR PERSEROAN NOMOR AHU-0112302.AH.01.11.TAHUN 2024 TANGGAL 07 Juni 2024

DOKUMEN 01

Akta Pendirian PT

SK Kemenkumham · PT. Shinju Mutiara Jaya

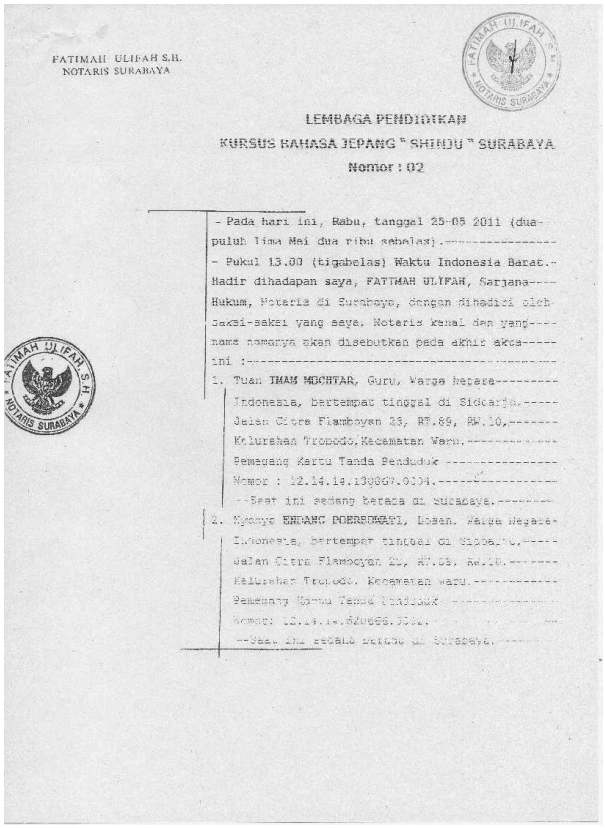

FATIMAH ULIFAH S.H.
NOTARIS SURABAYA

LEMBAGA PENDIDIKAN
KURSUS BAHASA JEPANG " SHINJU " SURABAYA
Nomor : 02

- Pada hari ini, Rabu, tanggal 25-05 2011 (dua-
puluh lima Mei dua ribu sebelas).----------
- Pukul 13.00 (tigabelas) Waktu Indonesia Barat.-
Hadir dihadapan saya, FATIMAH ULIFAH, Sarjana----
Hukum, Notaris di Surabaya, dengan dihadiri oleh
saksi-saksi yang saya, Notaris kenal dan yang----
nama namanya akan disebutkan pada akhir akta-----
ini :----------
1. Tuan IMAM MOCHTAR, Guru, Warga Negara---------
Indonesia, bertempat tinggal di Sidoarjo.-----
Jalan Citra Flamboyan 23, RT.09, RW.10,-------
Kelurahan Tropodo,Kecamatan Waru.----------
Pemegang Kartu Tanda Penduduk ----------
Nomor : 12.14.14.130067.0004.----------
--Saat ini sedang berada di surabaya.---------
2. Nyonya ENDANG POERNAMAT, Dosen, Warga Negara-
Indonesia, bertempat tinggal di Sidoarjo.-----
Jalan Citra Flamboyan 23, RT.09, RW.10.-------
Kelurahan Tropodo, Kecamatan Waru.----------
Pemegang Kartu Tanda Penduduk ----------
Nomor: 12.14.14.[illegible]
--Saat ini sedang berada di Surabaya.---------

DOKUMEN 02

Akta Pendirian LKP

Lembaga Pendidikan Bahasa Jepang Shinju

DOKUMEN LEGALITAS

Izin Operasional & Domisili

証明書

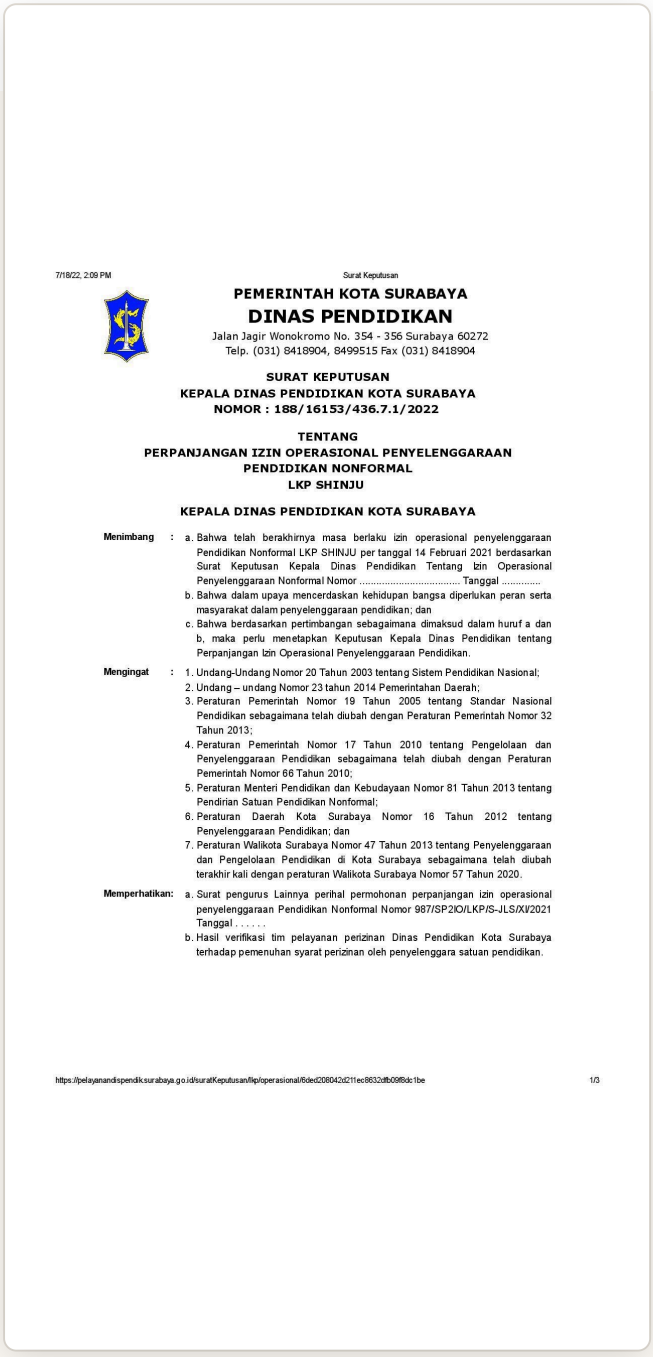

7/18/22, 2:09 PM Surat Keputusan

PEMERINTAH KOTA SURABAYA
DINAS PENDIDIKAN
Jalan Jagir Wonokromo No. 354 - 356 Surabaya 60272
Telp. (031) 8418904, 8499515 Fax (031) 8418904

SURAT KEPUTUSAN
KEPALA DINAS PENDIDIKAN KOTA SURABAYA
NOMOR : 188/16153/436.7.1/2022

TENTANG
PERPANJANGAN IZIN OPERASIONAL PENYELENGGARAAN PENDIDIKAN NONFORMAL
LKP SHINJU

KEPALA DINAS PENDIDIKAN KOTA SURABAYA

Menimbang :
a. Bahwa telah berakhirnya masa berlaku izin operasional penyelenggaraan Pendidikan Nonformal LKP SHINJU per tanggal 14 Februari 2021 berdasarkan Surat Keputusan Kepala Dinas Pendidikan Tentang Izin Operasional Penyelenggaraan Nonformal Nomor ..... Tanggal .....
b. Bahwa dalam upaya mencerdaskan kehidupan bangsa diperlukan peran serta masyarakat dalam penyelenggaraan pendidikan; dan
c. Bahwa berdasarkan pertimbangan sebagaimana dimaksud dalam huruf a dan b, maka perlu menetapkan Keputusan Kepala Dinas Pendidikan tentang Perpanjangan Izin Operasional Penyelenggaraan Pendidikan.

Mengingat :
1. Undang-Undang Nomor 20 Tahun 2003 tentang Sistem Pendidikan Nasional;
2. Undang – undang Nomor 23 tahun 2014 Pemerintahan Daerah;
3. Peraturan Pemerintah Nomor 19 Tahun 2005 tentang Standar Nasional Pendidikan sebagaimana telah diubah dengan Peraturan Pemerintah Nomor 32 Tahun 2013;
4. Peraturan Pemerintah Nomor 17 Tahun 2010 tentang Pengelolaan dan Penyelenggaraan Pendidikan sebagaimana telah diubah dengan Peraturan Pemerintah Nomor 66 Tahun 2010;
5. Peraturan Menteri Pendidikan dan Kebudayaan Nomor 81 Tahun 2013 tentang Pendirian Satuan Pendidikan Nonformal;
6. Peraturan Daerah Kota Surabaya Nomor 16 Tahun 2012 tentang Penyelenggaraan Pendidikan; dan
7. Peraturan Walikota Surabaya Nomor 47 Tahun 2013 tentang Penyelenggaraan dan Pengelolaan Pendidikan di Kota Surabaya sebagaimana telah diubah terakhir kali dengan peraturan Walikota Surabaya Nomor 57 Tahun 2020.

Memperhatikan:
a. Surat pengurus Lainnya perihal permohonan perpanjangan izin operasional penyelenggaraan Pendidikan Nonformal Nomor 987/SP2IO/LKP/S-JLS/XI/2021 Tanggal . . . . . .
b. Hasil verifikasi tim pelayanan perizinan Dinas Pendidikan Kota Surabaya terhadap pemenuhan syarat perizinan oleh penyelenggara satuan pendidikan.

https://pelayanandispendik.surabaya.go.id/suratKeputusan/flip/operasional/6ded208042d211ec8632dfb09f8dc1be 1/3

DOKUMEN 03

Izin Operasional

No. 188/16153/436.7.1/2022



PEMERINTAH KOTA SURABAYA
KECAMATAN WONOKROMO
KELURAHAN NGAGELREJO
Jl. Ngagel Tirtosari No.1 Telp. (031) 5041386

SURAT KETERANGAN DOMISILI
Nomor : 500.1/33/436.9.31.4/2024

Yang bertandatangan dibawah ini :
a. Nama : CUT WULANDARI DIAN A. S.Psi, M.Si
b. Jabatan : Lurah Ngagelrejo Kecamatan Wonokromo

dengan ini menerangkan bahwa :
a. Nama : ENDANG POERBOWATI
b. NIK : 3515186206660001
c. Tempat, Tanggal Lahir : SURABAYA, 22 Juni 1966
d. Pekerjaan : Wiraswasta
e. Alamat : JL. CITRA FLAMBOYAN NO 23
f. Nama Usaha : YAYASAN.SHINJU KURSUS BAHASA JEPANG
g. Jabatan : Pemimpin Kursus
h. Bergerak dalam bidang : Lembaga Kursus Dan Pelatihan

Berdasarkan 421.9/3825/436.6.4/2011 Nomor : 421.9/13825/436.6.4/2011 yang dikeluarkan oleh Dinas Pendidikan Pemerintah Kota Surabaya tanggal 14 Mei 2024, Surat Pengantar/Keterangan RT-RW No. 238/7/NGAGELREJO/WONOKROMO/2024 Tanggal 29 Mei 2024 adalah **berdomisili di JL BRATANG GEDE 3B NO 16, Kecamatan Wonokromo, Kelurahan Ngagelrejo, RW 7, RT 7, Kota Surabaya.**

Demikian Surat Keterangan ini dibuat dengan sebenarnya sesuai dengan data yang disampaikan Pemohon kepada Kelurahan dan dipergunakan untuk Sebagaimana Mestinya, berlaku sampai dengan tanggal 03 Juni 2025 dan apabila dikemudian hari terdapat kekeliruan, maka akan diperbaiki seperlunya.

Surabaya, 4 Juni 2024
Lurah

CUT WULANDARI DIAN A. S.Psi, M.Si
Penata Tk. I
NIP. 198007232003122005

DOKUMEN 04

Surat Keterangan Domisili

No. 500.1/33/436.9.31.4/2024

DOKUMEN LEGALITAS

Akreditasi & NPSN

証明書

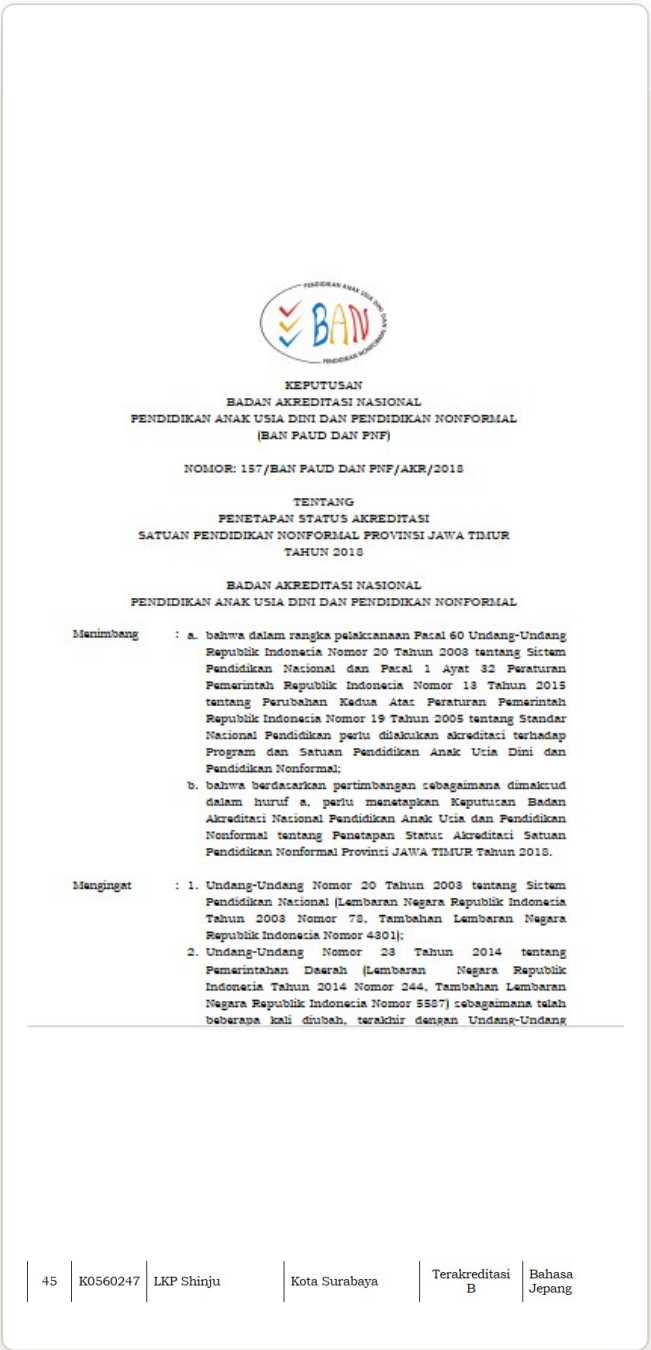

KEPUTUSAN
BADAN AKREDITASI NASIONAL
PENDIDIKAN ANAK USIA DINI DAN PENDIDIKAN NONFORMAL
(BAN PAUD DAN PNF)

NOMOR: 157/BAN PAUD DAN PNF/AKR/2018

TENTANG
PENETAPAN STATUS AKREDITASI
SATUAN PENDIDIKAN NONFORMAL PROVINSI JAWA TIMUR
TAHUN 2018

BADAN AKREDITASI NASIONAL
PENDIDIKAN ANAK USIA DINI DAN PENDIDIKAN NONFORMAL

Menimbang : a. bahwa dalam rangka pelaksanaan Pasal 60 Undang-Undang Republik Indonesia Nomor 20 Tahun 2003 tentang Sistem Pendidikan Nasional dan Pasal 1 Ayat 32 Peraturan Pemerintah Republik Indonesia Nomor 13 Tahun 2015 tentang Perubahan Kedua Atas Peraturan Pemerintah Republik Indonesia Nomor 19 Tahun 2005 tentang Standar Nasional Pendidikan perlu dilakukan akreditasi terhadap Program dan Satuan Pendidikan Anak Usia Dini dan Pendidikan Nonformal;
b. bahwa berdasarkan pertimbangan sebagaimana dimaksud dalam huruf a, perlu menetapkan Keputusan Badan Akreditasi Nasional Pendidikan Anak Usia dan Pendidikan Nonformal tentang Penetapan Status Akreditasi Satuan Pendidikan Nonformal Provinsi JAWA TIMUR Tahun 2018.

Mengingat : 1. Undang-Undang Nomor 20 Tahun 2003 tentang Sistem Pendidikan Nasional (Lembaran Negara Republik Indonesia Tahun 2003 Nomor 78, Tambahan Lembaran Negara Republik Indonesia Nomor 4301);
2. Undang-Undang Nomor 23 Tahun 2014 tentang Pemerintahan Daerah (Lembaran Negara Republik Indonesia Tahun 2014 Nomor 244, Tambahan Lembaran Negara Republik Indonesia Nomor 5587) sebagaimana telah beberapa kali diubah, terakhir dengan Undang-Undang

45	K0560247	LKP Shinju	Kota Surabaya	Terakreditasi B	Bahasa Jepang

DOKUMEN 05

Akreditasi

Terakreditasi B · BAN PAUD dan PNF

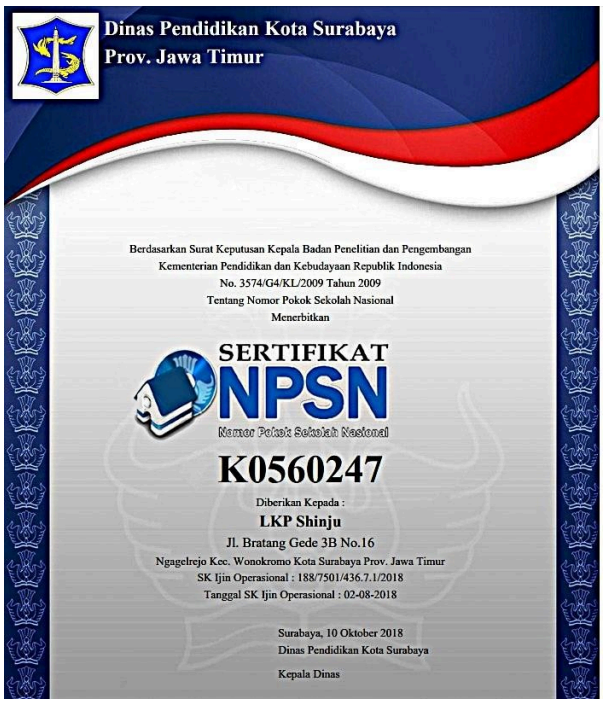

Dinas Pendidikan Kota Surabaya
Prov. Jawa Timur

Berdasarkan Surat Keputusan Kepala Badan Penelitian dan Pengembangan
Kementerian Pendidikan dan Kebudayaan Republik Indonesia
No. 3574/G4/KL/2009 Tahun 2009
Tentang Nomor Pokok Sekolah Nasional
Menerbitkan

SERTIFIKAT
NPSN
Nomor Pokok Sekolah Nasional

K0560247

Diberikan Kepada :
LKP Shinju
Jl. Bratang Gede 3B No.16
Ngagelrejo Kec. Wonokromo Kota Surabaya Prov. Jawa Timur
SK Ijin Operasional : 188/7501/436.7.1/2018
Tanggal SK Ijin Operasional : 02-08-2018

Surabaya, 10 Oktober 2018
Dinas Pendidikan Kota Surabaya

Kepala Dinas

DOKUMEN 06

Sertifikat NPSN

K0560247 · Dinas Pendidikan Kota Surabaya

DOKUMEN LEGALITAS

KBLI & NPWP

証明書

6	85440	Satuan Pendidikan Kerjasama Pendidikan NonFormal	Jalan Bratang Gede III B NO. 16, Desa/Kelurahan Ngagel Rejo, Kec. Wonokromo, Kota Surabaya, Provinsi Jawa Timur Kode Pos: 60245 Usaha Mikro berjalan sejak: Juni 2021	Tinggi	NIB Izin	Terbit - Belum Terbit - Lakukan pemenuhan persyaratan melalui oss.go.id	- Izin tidak diterbitkan melalui OSS

DOKUMEN 07

KBLI 85440

Satuan Pendidikan Kerja Sama Pendidikan Nonformal · Risiko Tinggi · NIB Terbit



DOKUMEN 08

NPWP Lembaga

03.179.177.5-609.000 · KPP Pratama Surabaya Wonocolo

KEGIATAN

Acara Setsumeikai

説明会

Sesi informasi bersama mitra pendidikan di Jepang untuk siswa dan orang tua.

















KEGIATAN

Belajar bersama Native Speaker

授業

Pembelajaran bahasa Jepang langsung bersama pengajar asli Jepang.











KEGIATAN

着物

Peragaan Kimono

Peragaan baju kimono oleh pengajar Shinju di Grand City Surabaya.







GALERI

Kelas Reguler & Privat

教室



















GALERI

Studi & Kerja ke Jepang

留学・就職



















GALERI

Budaya & Kejepangan

文化

















GALERI

Prestasi & Event

実績

















SHINJU

スラバヤ真珠日本語学校

夢を叶えよう

Ayo Segera Raih Mimpimu Bersama Shinju!







HUBUNGI KAMI

shinjusurabaya@gmail.com

WA 0878-4393-4765

(031) 504 4809

0822-2988-1565 · 0819-3888-8175

KUNJUNGI KAMI

Jl. Bratang Gede 3B No. 16

Surabaya, Jawa Timur

www.shinjusby.com